

VÝKAZ VÝMER

Doterajší stav					Zmeny					Nový stav					
Číslo			Výmera		Druh pozemku	Diel	k parcele číslo	m ²	od parcele číslo	m ²	Číslo parcely	Výmera		Druh pozemku	Vlastník (iná opráv. osoba) adresa,(sídlo)
PK vložky	parcely		ha	m ²								ha	m ²		
LV	PK	KN													
6130		5406/3	1	3617	ZAST.PL.						5406/3 5406/27	5991 7626	ZAST.PL. 17 ZAST.PL. 18		DOTERAJŠÍ MESTSKÁ ČASŤ BRATISLAVA-POD. BISKUPICE,TROJIČNÉ NÁMESTIE 11, BRATISLAVA 825 61
SPOLU:			1	3617							1	3617			

LEGENDA : KÓD SPÔSOBU VYUŽIVANIA

- 17 - POZEMOK,NA KTOROM JE POSTAVENÁ BUDOVA BEZ OZNAČENIA SÚPISNÝM ČÍSLOM
- 18 - POZEMOK,NA KTOROM JE DVOR

GEOMETRICKÝ PLÁN JE PODKLADOM NA PRÁVNE ÚKONY, KEĎ ÚDAJE DOTERAJŠIEHO STAVU VÝKAZU VÝMER SÚ ZHODNÉ S ÚDAJMI PLATNÝCH VÝPISOV Z KATASTRA NEHNUTEĽNOSTÍ

VYHOTOVITEĽ ING.TEODOR FODOR PEČNIANSKA 33 BRATISLAVA 851 01 TEL. 0905 254 243 E-mail:ing.fodor@gmail.com IČO 34450688		KRAJ BRATISLAVSKÝ	OKRES BRATISLAVA II	OBEC BA-M.Č. PODUNAJSKÉ BISKUPICE	
		KAT. OZEMIE PODUNAJSKÉ BISKUPICE	ČÍSLO PLÁNU 111/2011	MAPOVÝ BRATISLAVA 6-0/33 LIST. Č. BRATISLAVA 6-0/34	
VYHOTOVIL			AUTORIZAČNE OVERIL		ODDELENIE POZEMKOV P.Č.5406/3 A 5406/27
					ÚRADNE OVERIL MENO:
DŇA: 29.09.2011	MENO: ING.TEODOR FODOR	DŇA: 29.09.2011	MENO: ING.TEODOR FODOR	DŇA:	ČÍSLO:
NOVÉ HRANICE BOLI V PRÍRODE OZNAČENÉ DREVENÝMI KOLÍKMI		NÁLEZ TOSTANÁ A PREDŠOŠTOM ZODPOVEDÁ PREDŠOŠTOM		ÚRADNE OVERENÉ PODĽA §.9 ZÁKONA NRSR č. 215/1995 Z.z. O GEODÉZII A KARTOGRAFII	
ZÁZNAM PODROBNÉHO MERANIA(MERAČSKÝ NÁCRT)Č. E 4935					
SÓRADNICE BODOV OZNAČENÝCH ČÍSLAMI A OSTATNÉ MERAČSKÉ ÚDAJE SÚ ULOŽENÉ VO VŠEOBECNEJ DOKUMENTÁCII					

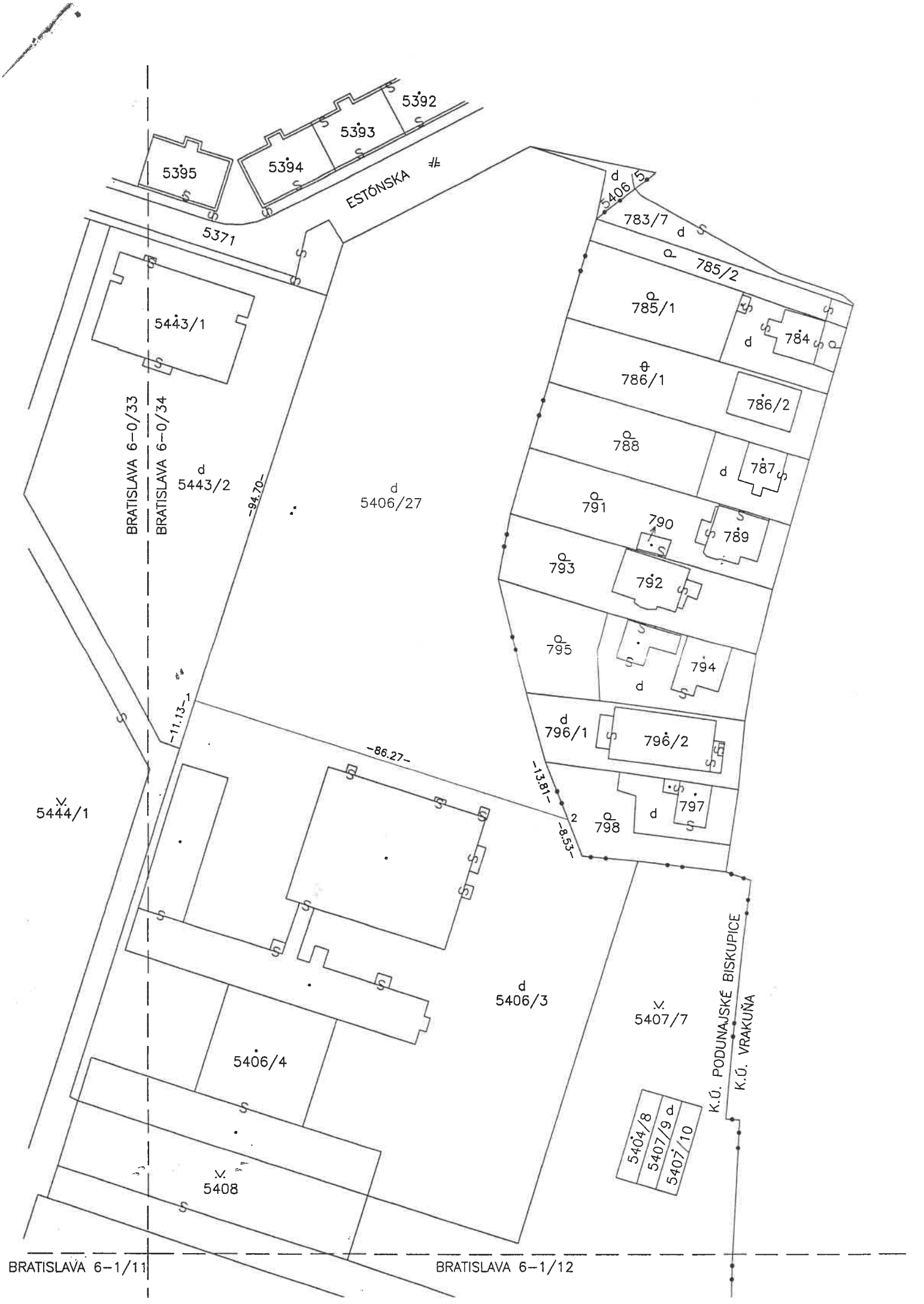

BRATISLAVA 6-0/33

BRATISLAVA 6-0/34

ESTÓNSKA #

K.Ú. PODUNAJSKÉ BISKUPICE
K.Ú. VRAKUŇA

BRATISLAVA 6-1/11

BRATISLAVA 6-1/12